



## Größe:

Schaftlänge ca. 20 cm, Fußlänge ca. 20 cm

## Material:

Regia 4-fädig, je 50 g in Kirsche (Fb 02002), Tanne (Fb 00327) und Weiß (Fb 00600)  
Regia-Nadelspiel Nr. 2,5-3, 1 Häkelnadel Nr. 2,5.

Die Angaben beziehen sich auf die Deko-Socke in Grün /Natur (auf dem Foto links). Für Farbvarianten die Farben nach Ihrem Geschmack oder laut Foto austauschen.

## Jacquardmuster:

Jede Runde nach Zählmuster arbeiten.

**Glatt rechts:** Jede Rd rechts str bzw. in Hinr rechts, in Rückr links str.

**Glatt links:** In Rd links str.

**Maschenprobe:** Mit Nd 2,5-3 und glatt rechts: 30 M und 42 R = 10 x 10 cm.

## Anleitung:

110 M in Rot auf 4 Nd des Spiels verteilt anschlagen und 2 Rd glatt links str. Dann das Jacquardmuster nach Zählmuster 1 str, dabei in letzter Rd gleichmäßig verteilt 14 M abn = 96 M. Weiter 6 Rd glatt rechts in Grün, dabei in der 3. Rd **eine Lochmusterrunde** str (★ 3 M rechts, 1 Umschlag, 2 M rechts zusammenstr, 3 M rechts, ab ★ stets wdh). In der folgenden Rd alle M und Umschläge rechts str. Dann das Jacquardmuster nach Zählmuster 2 arbeiten, dabei in letzter Rd gleichmäßig verteilt 12 M abn = 84 M und Jacquardmuster nach Zählmuster 3 arbeiten. Danach den Fuß mit **Bumerangferse** in Natur str. Die Ferse wird in R glatt rechts über die 42 M der 1. und 4. Nd gestr.

Teilen Sie die Fersen-M in 3 Teile (Außenteile je 13 M, mittleres Drittel 16 M). Danach werden verkürzte Reihen mit doppelten M von außen nach innen über die M der Außenteile und über die jeweils äußere M des mittleren Drittels gearbeitet, beginnend mit den äußeren M der 1. bzw. 4. Nd.

**1. R (Hinr):** Alle M einschließlich der letzten M der 1. Nd rechts str, wenden.

**2. R (Rückr):** Die doppelte M arbeiten. Dafür den Faden vor die Arbeit legen, von rechts in die 1. M einstecken, dann M und Faden zusammen abheben und den Faden fest nach hinten ziehen. Dabei wird die M über die Nd gezogen und liegt doppelt. Den Faden wieder nach vorn nehmen und alle M einschließlich der letzten M der 4. Nd links str, wenden.

**3. R:** Eine doppelte M arbeiten, dann alle M bis zur doppelten M am Rende rechts str (die doppelte M bleibt ungestr); wenden.

**4. R:** Eine doppelte M arbeiten und wieder bis vor die doppelte M links str, wenden.

**3. und 4. R wdh**, bis die letzten doppelten M mit den äußeren Maschen des mittleren Drittels der Fersen-Maschen gearbeitet sind. Nun 2 Rd über alle M str, dabei in der 1.

Rd bei den doppelten M beide M-teile zugleich erfassen und als 1 M rechts abstr. Für die nun folgende **2. Fersenhälfte** wieder verkürzte R mit doppelten M, aber jetzt von innen nach außen str.

**1. R (Hintr):** Die M des mittleren Drittels rechts str, wenden.

**2. R (Rückr):** Eine doppelte M arbeiten. Nun links bis einschließlich der letzten M des mittleren Drittels zurückstricken, wenden.

**3. R:** Eine doppelte M arbeiten. Nun rechts bis zur doppelten M str, diese wie beschrieben rechts str und die folgende M rechts str, dann wenden.

**4. R:** Eine doppelte M arbeiten. Nun links bis zur doppelten M str, diese wie beschrieben links str, die folgende Masche links str und wenden.

**3. und 4. R wdh**, bis auch über die Fersenaußenteile doppelte M gestr wurden.

Nach der letzten Rückr (in der folgenden R bzw. Rdanfang wird noch einmal 1 doppelte M gearbeitet) in Rd weiterstr, dabei in der 1. Rd die doppelten M wie beschrieben rechts abstr.

Nach der Ferse noch 10 cm in Grün, dann 2 Rd in Rot str und die **Bandspitze** in Natur str: Wie folgt die 1. Abnahme-Rd str:

bei der 1. und 3. Nd bis 3 M vor Ende der Nd str, dann 2 M rechts zusammenstr; bei der 2. und 4. Nd die 1. M rechts str und die beiden folgenden M rechts überzogen zusammenstr. Noch 7 x in jeder 2. Rd und 11 x in jeder Rd die M abnehmen. Die restlichen 8 M mit doppeltem Faden zusammen ziehen, Faden vernähen.

**Ausarbeiten:** Socke laut Zählmuster mit M-stich besticken. Für die Kordel in Natur eine ca. 50 cm lange Lm-Kette anschlagen und mit 1 R Kettm behäkeln. Die Kordel durch die Lochmuster rd einziehen. Für den Aufhänger in Grün an die hintere Sockenmitte eine ca. 6 cm lange Lm-Kette anschlagen und mit 1 R Kettm behäkeln.

## Abkürzungen

Fb = Farbe  
 M = Masche(n)  
 Nd = Nadel(n)  
 R = Reihe(n)  
 Rd = Runden(n)  
 str = stricken

**Zählmuster 1**

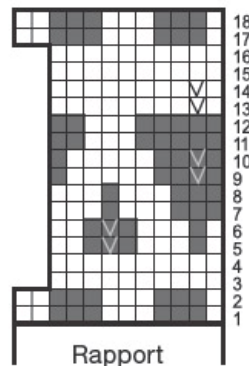

**Zählmuster 3**

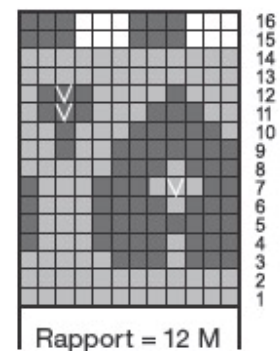

**Zählmuster 2**

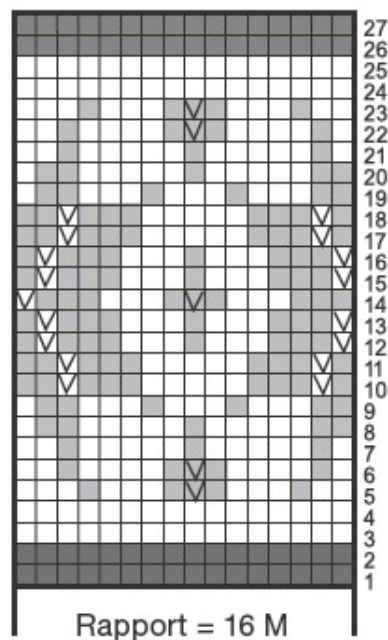

## Zeichenerklärung

- = 1 rechte M in Natur
- = 1 rechte M in Grün
- = 1 rechte M in Rot
- = 1 M-Stich Natur
- = 1 M-Stich Grün
- = 1 M-Stich Rot